

Luc-sur-Mer

A 16 km de Caen, vers la Manche, s'étire Luc sur Mer.

Station balnéaire de renom, la commune séduit depuis le 19^{ème} siècle des vacanciers de toute l'Europe grâce à sa longue plage et ses falaises.

Son climat océanique apporte du large la fraîcheur en été et enveloppe de douceur l'air de l'hiver.

services ainsi que le commerce, encouragés par le tourisme, connaissent un fort développement.

L'hôtel des Thermes face à la mer avec son casino, son restaurant 3 étoiles et sa cuisine raffinée, attire à Luc sur Mer un public varié à la recherche de détente et de divertissement.

Dans cette ville, perchée au bord de ses historiques falaises, la tranquillité se prête volontiers au va et vient des vacanciers qui viennent jouir des plaisirs légers de la station de bord de mer.



- **Station balnéaire réputée pour son casino, sa longue plage de sable, son centre de thalassothérapie**
- **Au centre de la côte de Nacre**
- **A 16 km au nord de Caen**
- **Station touristique : Maison de la Baleine, Parc de la Mairie, Digue promenade longue d'1,5 km**
- **Station dynamique : course pédestre La Translutine, Festival de Voltige, concours de Pêche en mer, journée de la Baleine et bénédiction de la mer**
- **A voir dans les environs : Caen, les Plages du Débarquement, Douvres la Délivrande, Ouistreham, Bayeux, Bénouville**



La Résidence

Située à l'est de la commune, la résidence « Les Jardins de la Brèche » est implantée à seulement 700 m de la plage. Intégrée au sein d'un environnement résidentiel, elle se trouve à moins de 300 m d'un arrêt de bus de la ligne desservant toute la Côte de Nacre et conduisant à Ouistreham et à Caen.

Les chambres vastes, de 22 à 37 m² sont très majoritairement simples et aménagées avec rigueur selon le cahier des charges du groupe EMERA. Cela se traduit par une démarche de qualité et d'esthétisme correspondant aux hauts standards hôteliers du groupe.

Construit sur la base d'un H dont le centre est occupé par le hall d'accueil, le restaurant et le grand salon, le bâtiment est constitué de 6 ailes dans lequel prennent place 96 chambres.

Disposant de salons, d'un lieu de culte et d'espaces dédiés aux soins, à l'encadrement et à l'animation, la résidence « Les Jardins de la Brèche » axe sa priorité sur les prestations offertes à ses résidents et sur leur qualité de vie.

Le parc paysager entourant le programme est un atout supplémentaire indéniable pour le confort et le bien-être des futurs résidents notamment pour leur permettre de bénéficier des bienfaits de l'air marin.

Très attentif à la qualité de la prise en charge, EMERA gestionnaire de la résidence, offre les meilleures prestations en matière de restauration, d'hébergement et d'accompagnement au quotidien.



Une résidence en bord de mer

- **Installée à 700m de la digue-plage**
- **96 vastes chambres dont 25 dédiées au service Alzheimer**
- **Un environnement résidentiel**
- **Nombreux services et animations variées**



Vie Pratique

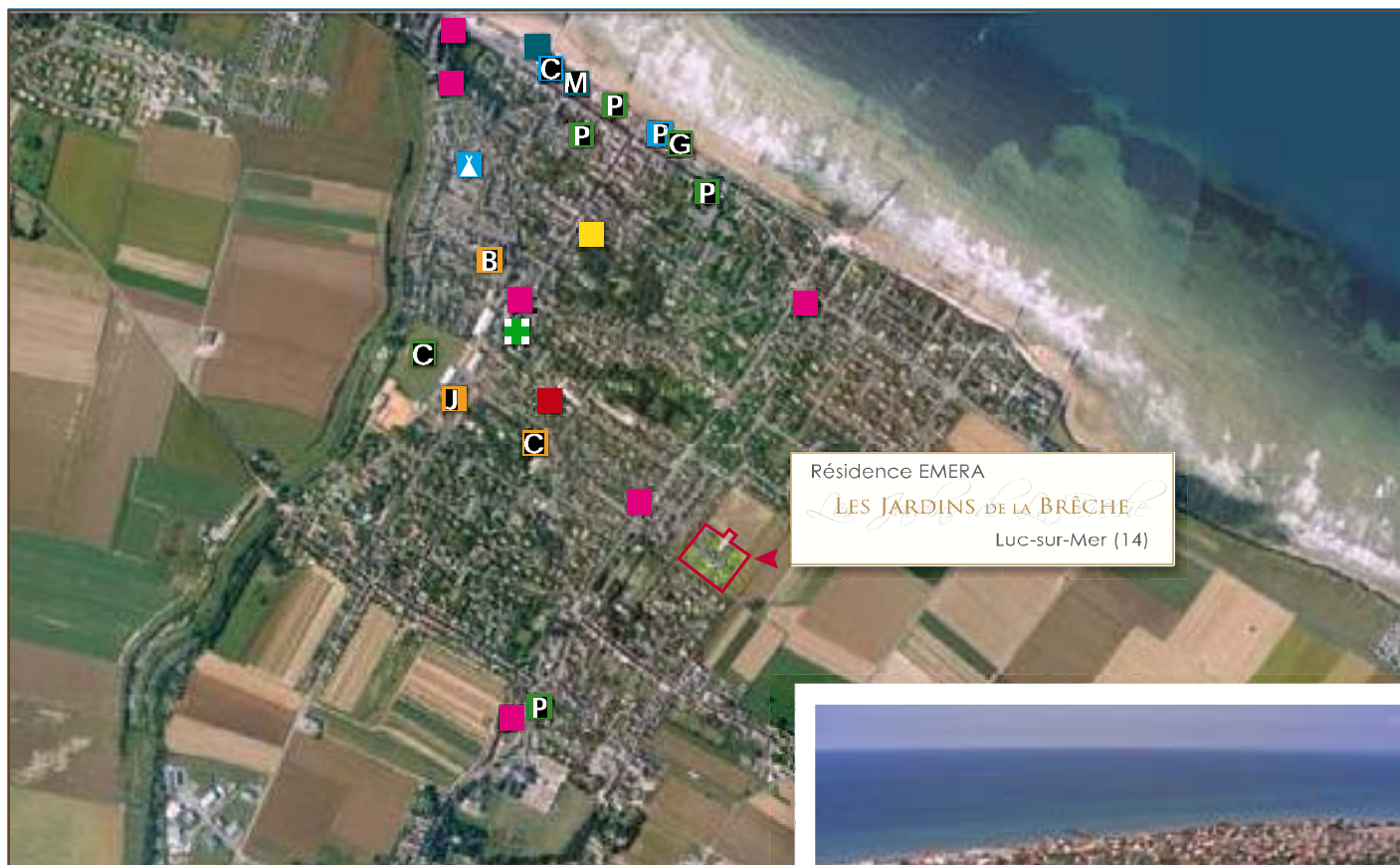

Résidence EMERA

LES JARDINS DE LA BRÈCHE

Luc-sur-Mer (14)



■ Arrêts de Bus

■ Ecoles / Collèges / Lycées

▲ Camping

Ⓢ Casino

Ⓟ Piscine

Ⓛ Salle Brummel

Ⓢ Cinéma

Ⓜ Espace Jeunes

Ⓛ Bibliothèque

Ⓜ Centre Marine

■ Maire

Ⓢ Mini Golf

Ⓢ Complexe Sportif

Ⓟ Parking

Ⓢ Pharmacie